

- Tror det kan bli 150 dypt.

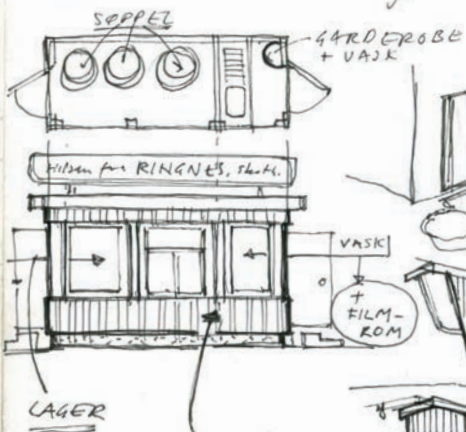

OLJA PANEEL (KIOSK)

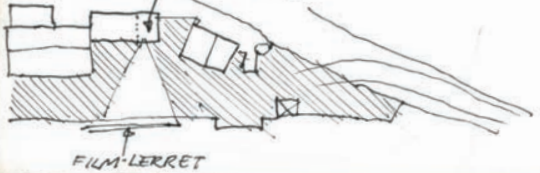
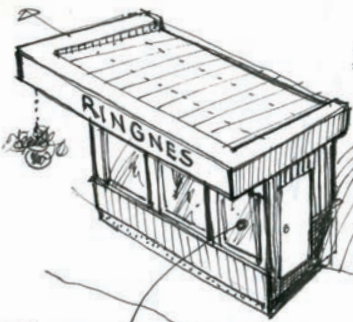

HVA med å gjenta skruen for kiosken?

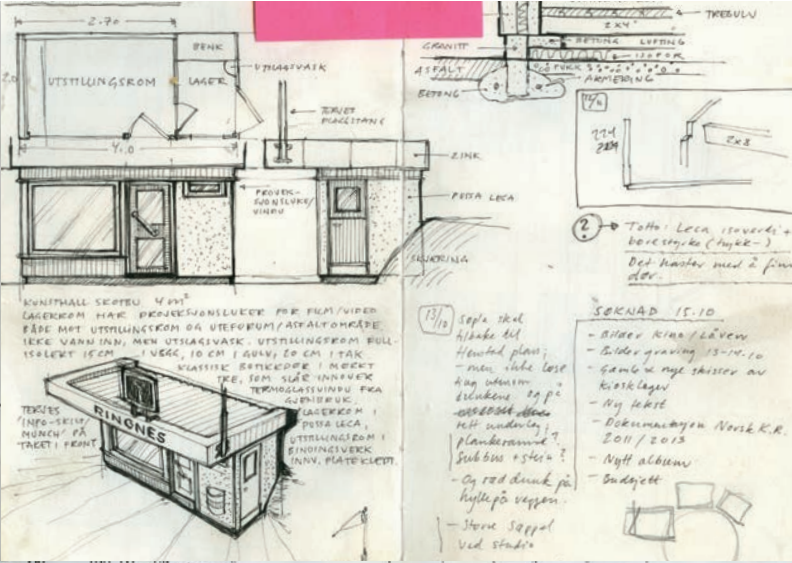
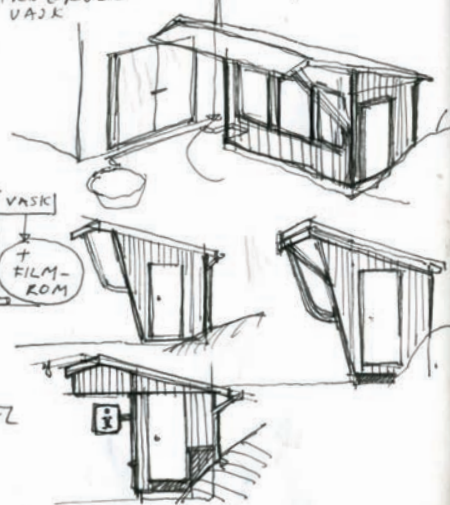

KUNSTHALL SEPTE 4007  
LAGERROM HAVD. PROJEKTSJANSLEVER FOR FILM/VIDE  
BILDE HAVD. UTSTILLINGSROM OG UTEFORUM/ASFALTOMRÅDE  
LEKE VANN INN. MEN UTSLAKVASK. UTSTILLINGSROM PULL  
150LETT 15CM 1 VEGG, 10 CM I GULV, 80 CM I TAK  
KASTIGE BOKKEDRØ I NOEET  
TKE, 10M SJÅE INNVIKKE  
TEKNIKGLASVINDU FRA  
GJENBRUK. LAGERROM I  
PITA Leca, UTSTILLINGSROM I  
SININGVEKK INN. PLATEKLETT

13/10  
Sopla skal  
Hvordan det  
Hvordan plan  
- men ikke løst  
- Ang utvinn  
- bildehus 10 på  
- 1000000 bilde  
- rett underlag  
- planarbeid  
- Substrat øster  
- Og rød drukk på  
- hylle på vegg  
- Store Soppal  
- Ved stads

SØKNAD 15.10  
- Bilde kino / bilvev  
- Bilde graving 15-10.10  
- Gang i nye stier av  
- Kiosklag  
- Ny tekst  
- Dokumentasjon Norsk K.R.  
2011 / 2013  
- Nytt album  
- Soppal

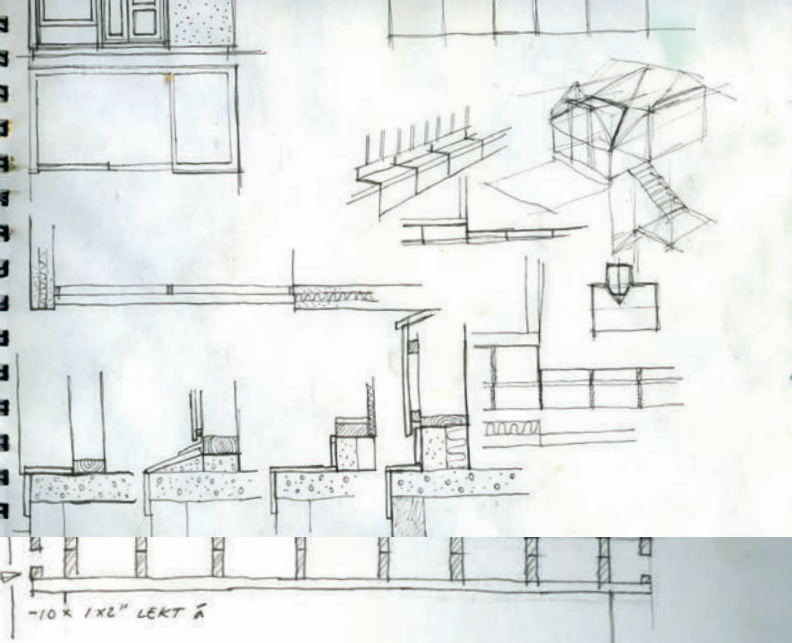

-10 x 1x2" LEKT Å

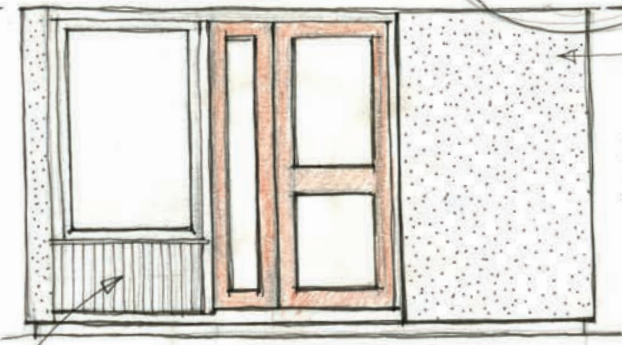

Fiberpuss. Hvit silikat

- GRUNNARBETD
- PLATE
- DEL AV ASFALTJOBB:
- GRAVING
- 150
- DREN
- PUKK
- PLAST
- ARMERING
- DIV. FESTEMIDLER
- NBK
- GRANITT
- SPROYTING
- STOP

(STÅENDE/LIGGENDE PANEEL: IKKE AVKLART.)

- VELUX - PRIS + ILL.
- BJØRN - PRIS
- Leca - REKNSKAP
- TAKKONSTRUKSJON - PRIS
- PUSS - PRIS

ZINK / GALVANISERT

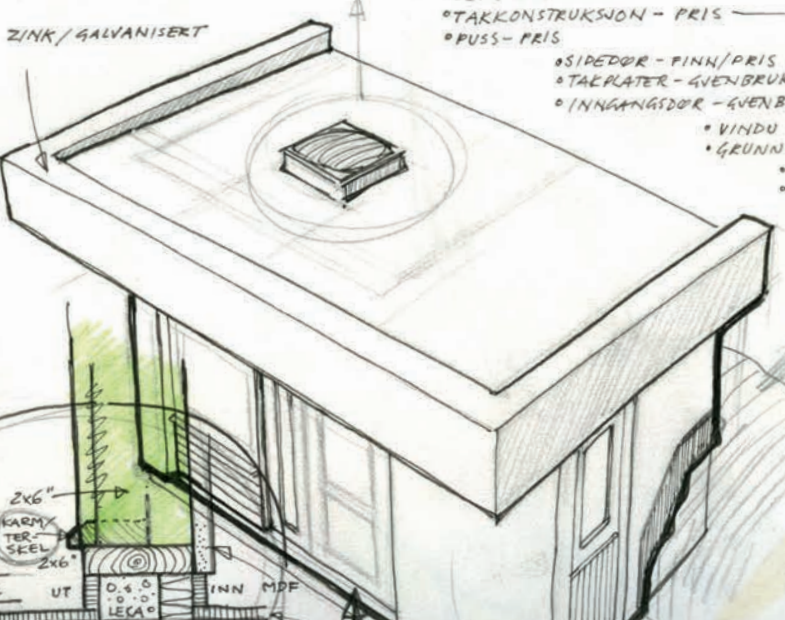

- SIDEDØR - FINN / PRIS
- TAKPLATE - GJENBRUK OK
- INNGANGSDØR - GJENBRUK OK
- VINDU - FINN / PRIS
- GRUNNMURKAST + LIST
- 150 - TAK - PRIS
- INNV. PANEEL - TAK
- SILIKAT - MALING
- RESTAURERING DØR + SIDEFELT
- FLISER - M<sup>2</sup> / PRIS
- FLISLIM + VERKTØY
- FUGEMASSE
- EL-ANLEGG: MOLO - PRIS
- KABEL ++ INNE
- TILFØRSEL: TOR ANDERS - PRIS
- KABEL ++ UTE
- BUDSVETT: A-PAPP
- LIM
- TAKTRO
- NYTT GLASS
- OWATROL
- LAKK: - D2
- BINDINGSVERK FRONT:
- UTV. KLEDNING: FRONT
- RAFT
- MATERIALER DETALJER: GJENBRUK OK
- MATERIALER TEKNISK KOM: GJENBRUK OK
- BESLAG: HYLLE
- ENAGGER
- DIV.
- UTSTYR OK
- SPIKER / SKRUE
- TYVEK
- LEKTER → LM